

# Microsoft Business Solutions–Axapta

## Axdata's Axapta tillægsmoduler

- Abonnements styring
- Adgangsbegrænsning
- Adgangskontrol per regnskab
- Aktivitetsstyring / byggesag
- Debitor Registret – integrationsmodul
- Faktura scanning med OCR-genkendelse
- Faktura scanning uden OCR-genkendelse
- Fakturagodkendelse (workflow)
- Forsendelse
- KOB – indrapporteringsværktøj
- KOB – markedsovervågning
- KOB integration
- Krak integration
- Opgavestyring
- Planlægning (produktion, projekt, service, vedligehold)
- Produktions serienr. Link
- Projektopfølgning / Workflow
- Regnskabsfarve
- Restordre håndtering
- RKI integration
- RMA – Returvare håndtering
- Service Management
- Statistik (salg, projekt, produktion og indkøb)
- Stregkodeløsning
- Styklister import
- TDC Integration
- ERP View – tegningslæsning
- Udlejning
- Udvidet Produktion
- UPS integration
- Vedligehold (Værktøj & Maskiner)
- Workflow (projekt, salg, indkøb, produktion, afgivelser)

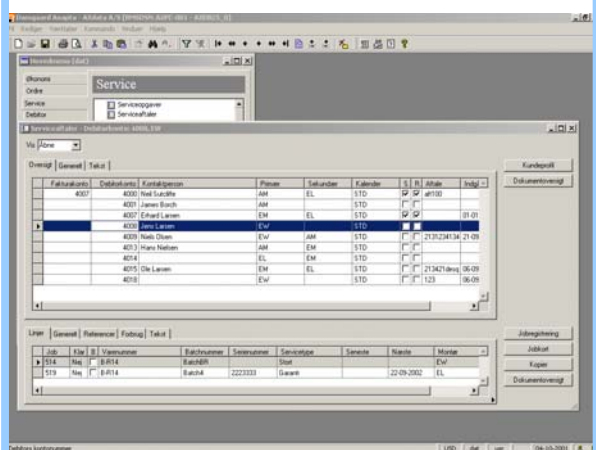

## Udlejningsmodul til Axapta

### Udlejning til Axapta

Axdata A/S har udviklet et udlejningsmodul i Microsoft Axapta. Modulet sikrer en rationel registrering af udlejningsdata samt et godt overblik over udlejningsaftalerne. Med modulet får virksomheden bedre styring på de interne omkostninger og den eksterne omsætning. Håndteringen omkring processerne af udlejning, automatiseres og manuelle systemer undgås.

### Samle informationer

Virksomheders udstyr kan deles op i anlæg og apparater. Et anlæg kan yderligere indeholde flere apparater eller individer. Fra det registreret anlæg / apparat er det muligt at se anlægget / apparatets historik eller hvad der er planlagt af udlejning og serviceopgaver. Tilsvarende kan man knytte serviceabonnementer til flere anlæg og apparater.

Uanset hvad virksomheden bruger sit udstyr til, er informationerne samlet i Axapta og der er fuld integration mellem kunden, kundens leveringsadresse, anlæg, apparater, kundekontrakter, serviceabonnementer, serviceopgaver, vareforbrug på de enkelte serviceopgaver, garantiforpligtelser og faktureringshistorik i ordre- eller i projektmodulet. Det er valgfrit om man vælger at anvende ordre- eller i projektmodulet til fakturering af serviceabonnementer.

### Enkel opfølgning

Det er let for virksomhedens medarbejdere at finde og håndtere alle udlejninger. Kunden kan få et hurtigt svar på spørgsmål omhandlende lejen.

Virksomhedens medarbejdere har blandt andet mulighed for at indhente oplysninger på:

- Udlejningsoplysninger
  - Tilbehørsliste, der følger med det udlejet apparat og det er muligt at angive om det er med eller uden beregning
  - Forsikringsoplysninger for udlejningen oprettes med krav om hvem der er ansvarlig for forsikring. Der er forskellige forsikringsætser via en særlig forsikringstabel

# AXDATA

**Microsoft**  
**GOLD CERTIFIED**  
Partner

ISV Software Solutions  
Microsoft Business Solutions

# Microsoft Business Solutions–Axapta

- **Udlejningspris og rabat**
  - Udlejningsprisen kan deles op i en fast pris per tidsenhed og af en pris for hvor meget udløjningsmaterielet har været anvendt
  - Det er muligt at aftale priser og rabatter for kunden, der overføres til udløjningsaftalen og som kan erstattes med en specifik pris og rabat for netop per udløjningsaftale
- **Reservation**
  - Booking af apparater online
  - Mulighed for at reservere apparater for fremtidige udløjning
  - Se hvornår apparattyper eller enkeltstående apparater er ledige
  - Grafisk visning af reservationerne via Gantt-tavle
- **Ud- og indlevering**
  - Ud- og indlevering af udlejet materiel
  - Returnering af udløjning er automatiseret så man udelukkende skal registrere apparatnummer, systemet foreslår en returdato og laver et forslag til slutopgørelse
  - Automatisk forslag til service ved ind- og udløjning
  - Mulighed for at oprette serviceopgave ved indlevering og udløjning af materiel
  - Ombytning af et udlejet apparat til et andet apparat ved f.eks. nedbrud
- **Afregning**
  - Salg af løsdele og udløjning kan foregå på samme salgsordre
  - Udløjningsinformationer f.eks. apparatnummer, serienummer, faktureringsperiode overføres til ordremodulet
  - Det er muligt at bestemme hvor ofte der skal dannes udløjningsafregninger f.eks. på kalender- og arbejdsdagsbasis, weekend, uge, måned eller årsbasis

Der er en række skærbilleder til udførelse og opfølgning på udløjningsopgaver. Der er bl.a. skærbilleder til udløjningsbookeren, montøren der skal klargøre udstyret, til udløjningschefen og ikke mindst til sælgerne, der har den daglige kontakt til kunderne.

Der er fuld sporing mht. ind- og udløjning, fakturering, reparationer. Al historik om udløjningen gemmes med referencer til salgsordremodulet. Det er derfor muligt, at se den historiske udvikling for de apparater, der er udlejet samt at se hvilke service, der har været udført.

## Parameter opsætning

Modulet er parameterstyret og kan på denne måde tilpasses den enkelte virksomheds individuelle ønsker til funktionsmåde.

## Adgang via internet eller håndholdt PDA

Virksomhedens brugerer kan tilgå informationerne i udløjningsmodulet ved brug af enten Internettet til direkte adgang eller ved brug af en håndholdt Pocket PC. Er en af disse løsninger interessant for deres virksomhed bedes I rette kontakt til Axdata for en nærmere dialog.

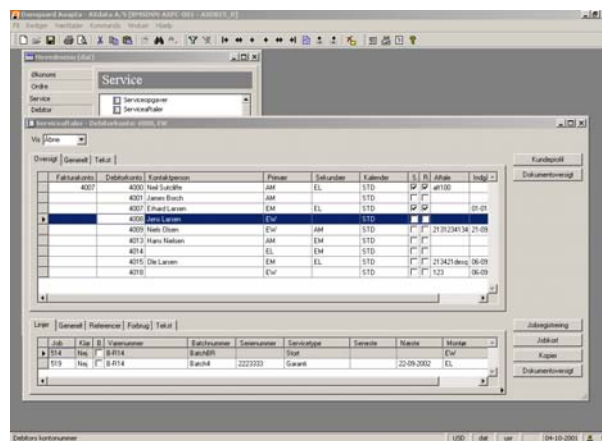

## Hvordan kommer vi i gang?

Vi tager udgangspunkt i Deres virksomhed og analyserer de muligheder, der ligger forude. Mulighederne for at anvende Axdata's service, abonnement og udløjningsmodul eller en af vores andre løsninger tages med i analysen. Forslag til det fremtidige forretningsflow opstilles sammen med de økonomiske og tidsmæssige konsekvenser. Hele analysen ender op i en faseopdelt forretningsplan for implementeringen.

## Kontaktinfo

For yderligere information om Udløjningsmodulet til Axapta, kontakt venligst Axdata på telefon: 7020 7505 eller pr. E-mail: [axdata@axdata.dk](mailto:axdata@axdata.dk).

# AXDATA

**Microsoft**  
**GOLD CERTIFIED**  
Partner

ISV Software Solutions  
Microsoft Business Solutions